

LOCALIZACION

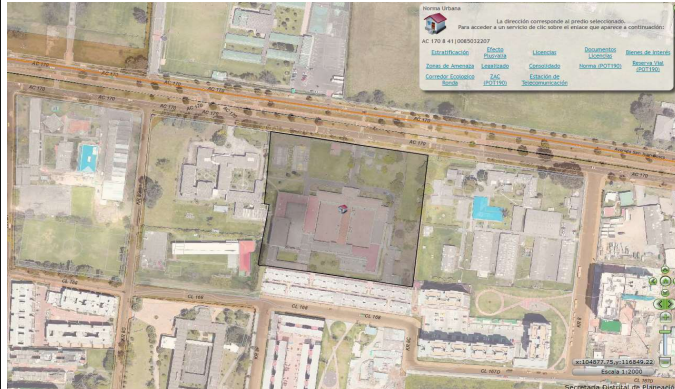

FOTOGRAFÍA DEL INMUEBLE



CLASIFICACION

Arquitectónica:

Popular:

IIC: CI - Conservación Integral

Modalidad: Categoría:

01 USAQUÉN

Localidad:

010 La Uribe

Unidad de Planeamiento Zonal:

8503 22 07

Barrio - Código: Manzana: Predio:

AAA0108JTCN

CHIP: Uso:

COMUNIDAD DE LAS HIJAS DE MARÍA AUXILIADORA

FOTOGRAFIA DE ARCHIVO



CRITERIOS DE CALIFICACION

- X 1. Representar una o más épocas de la historia de la ciudad o una o más etapas en el desarrollo de la arquitectura y/o urbanismo en el país;
- 2. Ser un testimonio o documento importante, en el proceso histórico de planificación o formación de la estructura física de la ciudad;
- X 3. Ser un ejemplo culturalmente importante de un tipo de edificación o conjunto.
- 4. Ser un testimonio importante de la conformación del hábitat de un grupo social determinado.
- 5. Constituir un hito o punto de referencia urbana culturalmente significativo en la ciudad.
- 6. Ser un ejemplo destacado de la obra de un arquitecto, urbanista, artista o un grupo de ellos de trayectoria reconocida a nivel nacional o internacional.
- 7. Estar relacionado con personajes o hechos significativos de la historia de la ciudad o del país.

Fecha de elaboración:

Febrero 24 de 2015

Propietario

Avenida Calle 170 No. 8-41 / 43 / 45

Dirección actual

Calle 170 No. 14-39 / Calle 170 No. 20-41

Dirección declaratoria

85032207

Código Catastral

50N20067777

Matrícula Inmobiliaria

2 pisos

Altura

Fecha construcción

OBSERVACIONES

NOVICIADO MARÍA AUXILIADORA